

まちなかエリアの資産マップ



【加茂駅】

- ・学生を中心に利用者が多い加茂市の中心駅

【メリア】

- ・スーパーマーケット
- ・3階をフリースペースとして提供しているが、まだ、更に活用の余地あり

【加茂山へのゲート空間】

- ・歩道の水路や舗装面など高水準な整備

【加茂山公園】

- ・歴史と一体となったみどり空間（パワースポット）
- ・冒険できるプレイパーク的な活用など

参道風景あり

【BBC (Kamo Miyagemono Center)】

- ・誰でも気軽に立ち寄れるカフェを併設した情報発信の拠点

【公園】

- ・商店街の中にある公園空間
- ・囲われ感のある雰囲気を活かした居場所として活用の余地あり

【加茂紙漉場】

- ・加茂市が実施する「加茂紙」再生事業によって設立
- ・紙漉きで素敵な和紙づくりを体験

凡例

- ▲ R4公共施設
- R3福祉施設
- ✚ R2医療機関
- バス停
- バスルート
- まちなかエリア

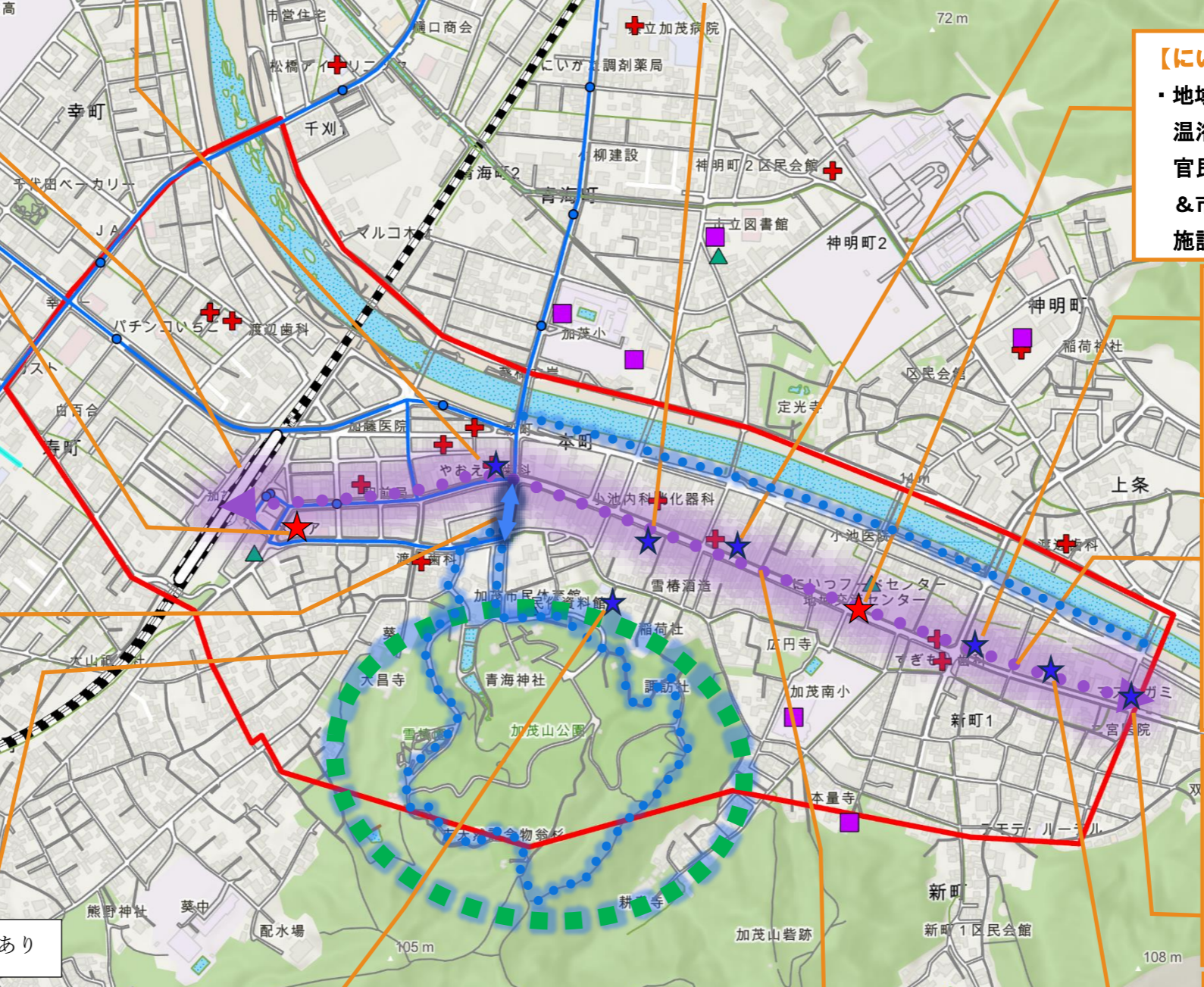

【にいつフードセンター】

- ・地域交流センター、スーパーマーケット、温浴施設が複合した官民連携型の交流&市民生活拠点施設

【旧加茂銀行】

- ・大正時代の金融庁舎建築の遺構として貴重な存在

【アーケード商店街】

- ・暮らしを支えるスーパーや医療機関が立地
- ・全天候型の歩行&滞留空間

【マスカガミ（酒造）】

- ・明治25年創業の酒造

【生田屋（旧料亭）】

- ・和風建築の旧料亭の建物

【山荘】

- ・創業180年の老舗料亭
- ・蔵の貸出し、カフェの営業も行う

【加茂山散策コース・ながいきストリート・加茂川沿い】

- ・歩いて楽しいウェルネスロードとしての活用できるかも



© CEAS, NLS, OS, NMA, Geodatastyreisen, Rijkswaterstaat, GSA, Geoland, FEMA, Intermap and the GIS user community, GSI, Esri, HERE, Garmin, Foursquare, GeoTechnologies, Inc, METI/NASA, USGS

まちづくりの担い手マップ①

凡例

-  R4公共施設
-  R3福祉施設
-  R2医療機関
-  バス停
-  バスルート
-  まちなかエリア

【NPO かも小町】

- ・地域の茶の間事業、オレンジカフェ、高齢者を中心とした生涯学習講座等



【加茂川に鯉のぼりを泳がせる会】

- ・4月中旬から5月中旬に、加茂川河川敷に500匹を超える鯉のぼりを泳がせる



【BBC、カフェリス、アメヤマアイス】

- ・学生向け共通クーポンを発行
- ・10回来店で1杯無料に

【古中天塾】

- ・歴史的価値のある建造物や物語に着目した地域活性化
- ・商店街の再開発に合わせた提案



【ちょっといい加茂】

- ・未就園児を中心とした各種事業を行う子育てサークル
- ・お譲り会、イベント飾り作り、お茶会等



【五番町商店街ごっつお祭り】

- ・五番町の飲食店を中心としたお祭りの開催



【加茂ポケモン企画】

- ・商店街でポケモンGOのゲーム画面を見せると商品の割引が受けられるサービス
- ・休憩や充電場所の提供等、商店街全体でポケモンGOユーザーをおもてなし



【AKARIBA 実行委員会】

- ・灯りのイベント開催(青海神社・美人の湯)
- ・加茂紙を使った灯り、切り絵灯籠、キッチンカー、ステージ含むイベント等



【雪椿まつり実行委員会】

- ・4月に様々なイベント開催
- ・大園遊会、市内民踊団体等のステージ、大島町との交流会、雪椿マラソン大会等



下条コミュニティセンター



IAI, N Robinson, NCEAS, NLS, OS, NMA, Geodastyrrelsen, Rijkswaterstaat, GSA, Geoland, FEMA, Intermap and the GIS user community, GSI, Esri, HERE, Garmin, Foursquare, GeoTechnologies, Inc, METI/NASA, USGS

まちづくりの担い手マップ②

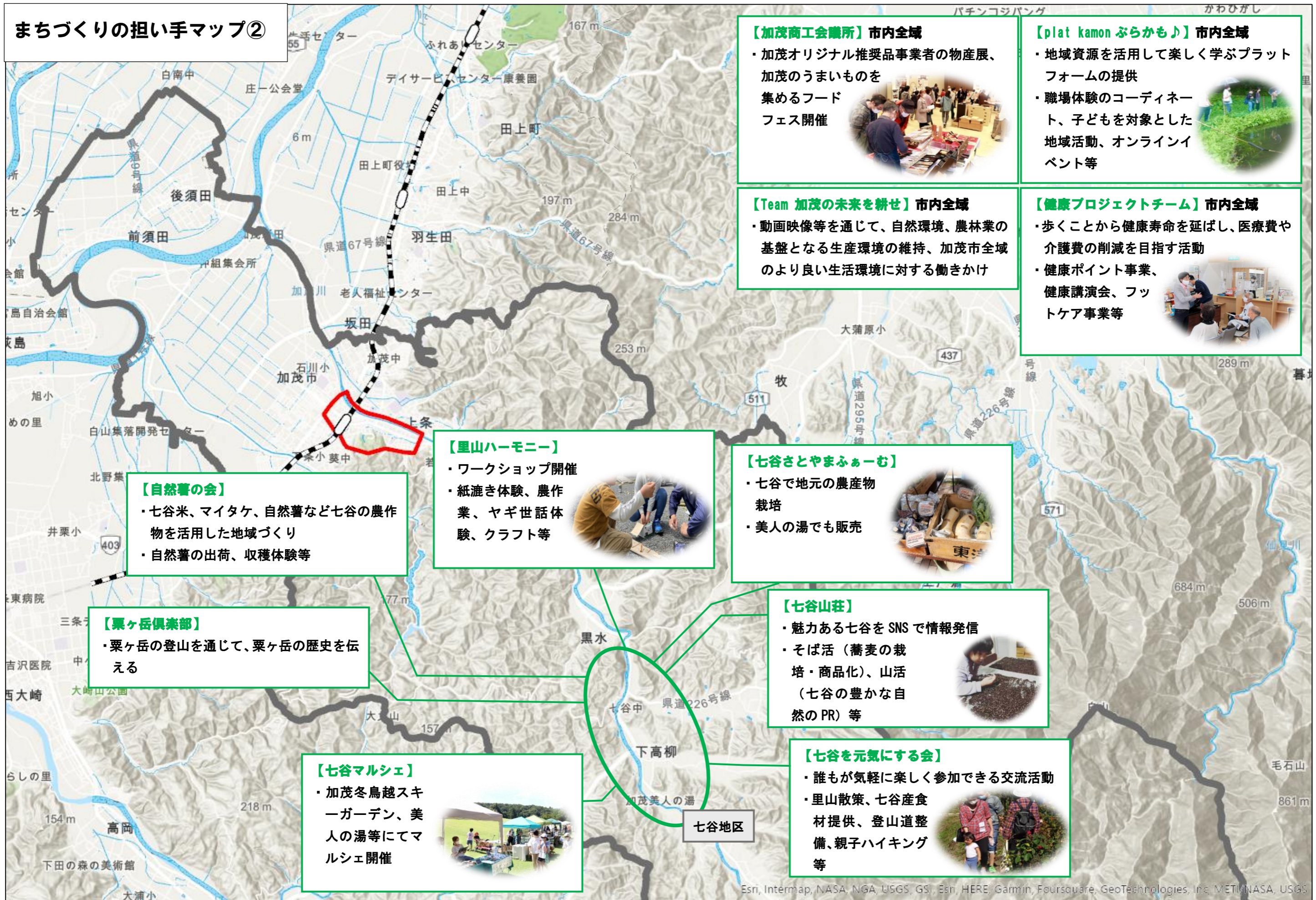

【加茂商工会議所】市内全域

- ・加茂オリジナル推奨品事業者の物産展、加茂のうまいものを集めるフードフェス開催



【plat kamon ぶらかも♪】市内全域

- ・地域資源を活用して楽しく学ぶプラットフォームの提供
- ・職場体験のコーディネート、子どもを対象とした地域活動、オンラインイベント等



【Team 加茂の未来を耕せ】市内全域

- ・動画映像等を通じて、自然環境、農林業の基盤となる生産環境の維持、加茂市全域のより良い生活環境に対する働きかけ

【健康プロジェクトチーム】市内全域

- ・歩くことから健康寿命を延ばし、医療費や介護費の削減を目指す活動
- ・健康ポイント事業、健康講演会、フットケア事業等



【自然薯の会】

- ・七谷米、マイタケ、自然薯など七谷の農作物を活用した地域づくり
- ・自然薯の出荷、収穫体験等

【里山ハーモニー】

- ・ワークショップ開催
- ・紙漉き体験、農作業、ヤギ世話体験、クラフト等



【七谷さとやまふぁーむ】

- ・七谷で地元の農産物栽培
- ・美人の湯でも販売



【粟ヶ岳倶楽部】

- ・粟ヶ岳の登山を通じて、粟ヶ岳の歴史を伝える

【七谷山荘】

- ・魅力ある七谷を SNS で情報発信
- ・そば活（蕎麦の栽培・商品化）、山活（七谷の豊かな自然の PR）等



【七谷マルシェ】

- ・加茂冬鳥越スキーガーデン、美人の湯等にてマルシェ開催



【七谷を元気にする会】

- ・誰もが気軽に楽しく参加できる交流活動
- ・里山散策、七谷産食材提供、登山道整備、親子ハイキング等



まちなかエリアの駐車場マップ

凡例

- ▲ R4公共施設
- R3福祉施設
- + R2医療機関
- バス停
- バスルート
- まちなかエリア
- P 公共駐車場

駐車台数

平日	385台
休日	425台

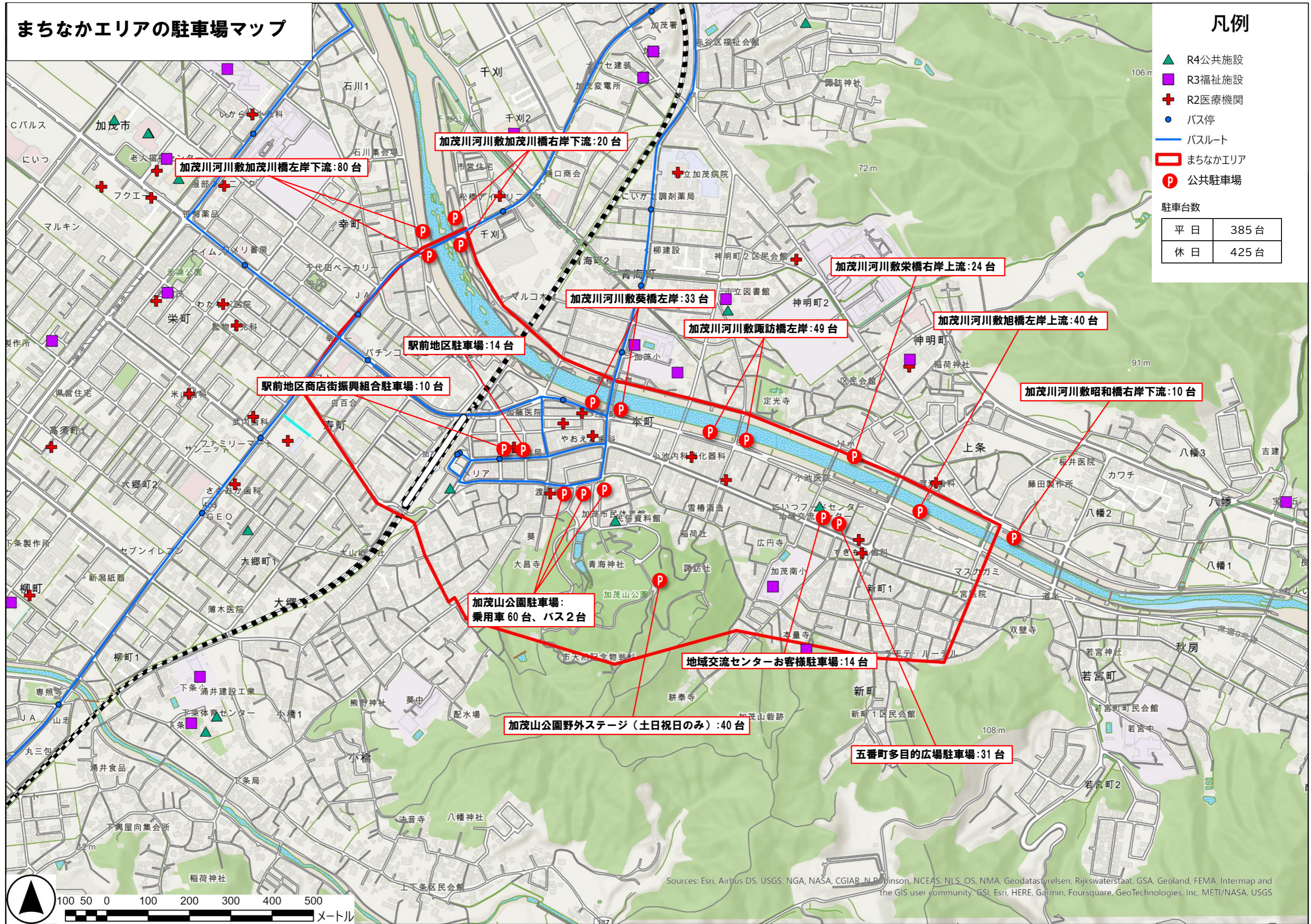

加茂川河川敷加茂川橋左岸下流: 80台

加茂川河川敷加茂川橋右岸下流: 20台

加茂川河川敷栄橋右岸上流: 24台

加茂川河川敷葵橋左岸: 33台

加茂川河川敷旭橋左岸上流: 40台

駅前地区駐車場: 14台

加茂川河川敷諏訪橋左岸: 49台

駅前地区商店街振興組合駐車場: 10台

加茂川河川敷昭和橋右岸下流: 10台

加茂山公園駐車場:
乗用車 60台、バス 2台

地域交流センターお客様駐車場: 14台

加茂山公園野外ステージ (土日祝日のみ): 40台

五番町多目的広場駐車場: 31台



Sources: Esri, Airbus DS, USGS, NGA, NASA, CGIAR, N Robinson, NCEAS, NLS, OS, NMA, Geodatastyrelsen, Rijkswaterstaat, GSA, Geoland, FEMA, Intermap and the GIS user community, GSI, Esri, HERE, Garmin, Foursquare, GeoTechnologies, Inc, METI/NASA, USGS