

# 5. 製 造 業

(令和2年6月1日 工業統計調査)

事業所数・従業者数・製造品出荷額等の推移（従業者4人以上の事務所）

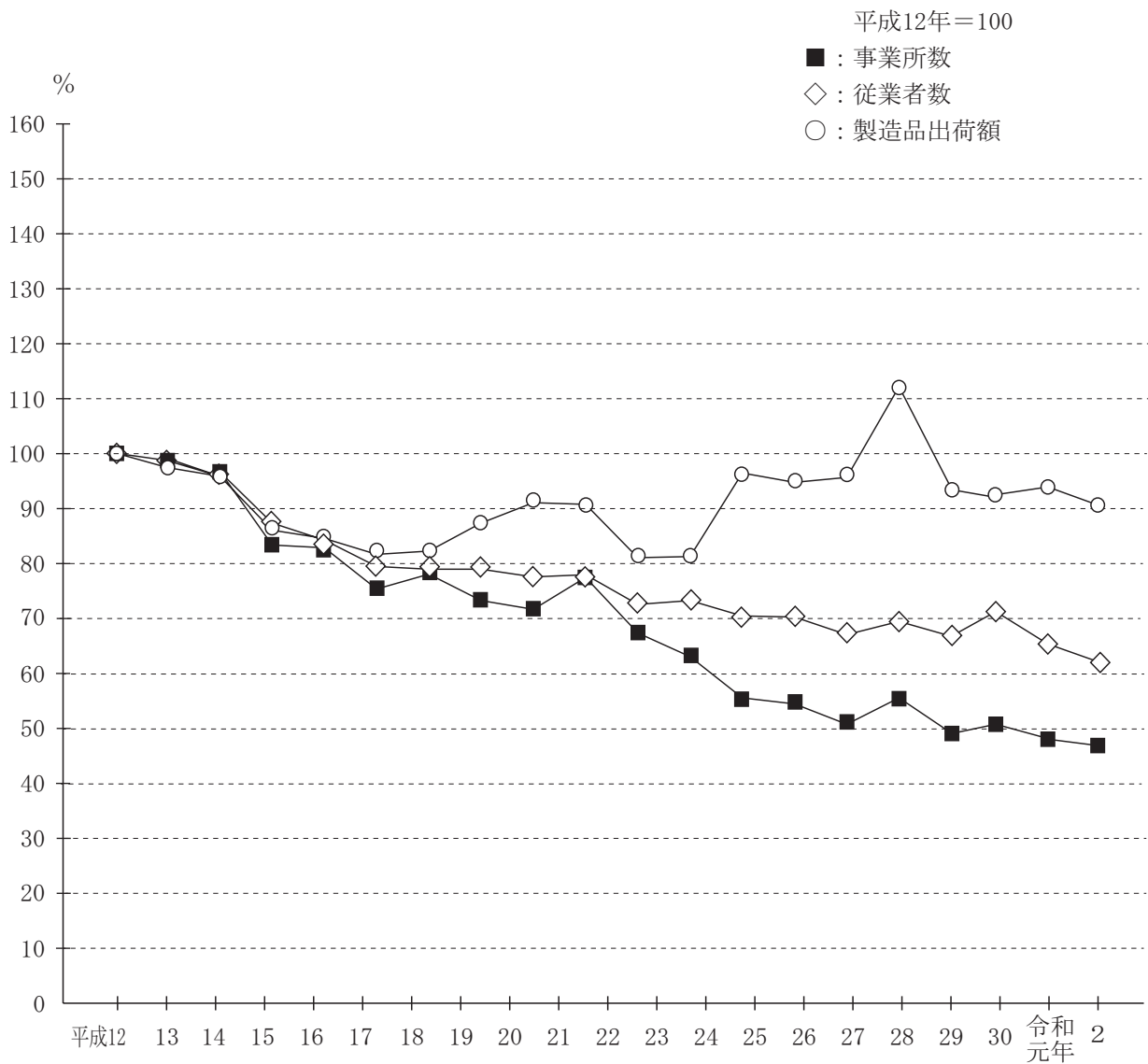

事業所数の業種別構成

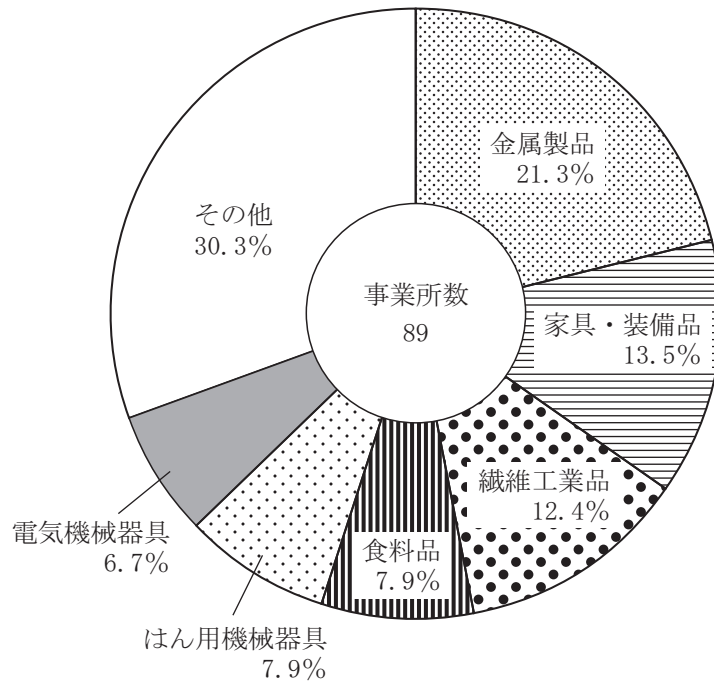

従業員数の業種別構成

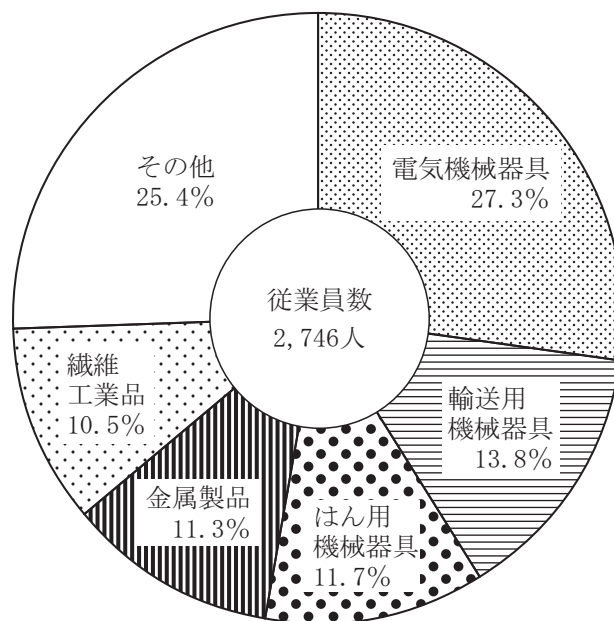

平成28年の数値は、平成28年6月1日現在で実施された「経済センサス - 活動調査」により集計された製造業の数値で、事業所数・従業者数は平成28年6月1日現在、その他の数値は平成27年1月1日～12月31日までの数値である。平成29年より工業統計調査の調査期日が6月1日に変更となったため、平成29年～令和2年の事業所数・従業者数は各年6月1日現在、そのほかの項目は各前年1月1日～12月31日までの数値である。

### 1. 規模別・産業別事業所の概況（従業者4人以上の事業所）

区 分	総 数	4～9	10～19	20～29	30～49	50～99	100～199	200以上
平成28年	104	53	21	14	7	5	1	3
平成29年	91	37	23	13	6	7	2	3
平成30年	94	45	17	15	6	6	2	3
令和元年	92	41	19	13	10	5	1	3
令和2年	89	44	14	13	9	5	1	3
09食料品	7	3	3	1	-	-	-	-
10飲料・たばこ・飼料	2	-	2	-	-	-	-	-
11繊維工業品	11	4	-	3	2	2	-	-
12木材・木製品	2	2	-	-	-	-	-	-
13家具・装備品	12	8	2	1	1	-	-	-
14パルプ・紙・紙加工品	1	-	-	1	-	-	-	-
15印刷・同関連品	2	2	-	-	-	-	-	-
17石油製品・石炭製品	1	1	-	-	-	-	-	-
18プラスチック製品	1	-	1	-	-	-	-	-
20なめし革・同製品・毛皮	2	1	-	-	-	1	-	-
21窯業・土石製品	2	1	1	-	-	-	-	-
24金属製品	19	11	1	2	5	-	-	-
25はん用機械器具	7	4	1	1	-	-	-	1
26生産用機械器具	4	2	1	1	-	-	-	-
27業務用機械器具	1	1	-	-	-	-	-	-
28電子部品・デバイス・電子回路	3	-	-	1	1	-	1	-
29電気機械器具	6	2	1	1	-	1	-	1
31輸送用機械器具	5	2	1	-	-	1	-	1
32その他の製品	1	-	-	1	-	-	-	-

資料：企画財政課

## 2. 規模別・産業別製造業の概

区 分	事業所数	従 業 者 (人)								
		従業者数 合計	常 用 労 働 者			個人事業 主及び 無給家族 従業者	送 出 者	臨 時 雇 用 者		
			雇 用 者		出 向 ・ 派 遣 受 入 者 数					
			正社員 正職員	パート・ アルバイト等						
平成28年	104	3,051	2,532	381	139	18	19	6		
平成29年	91	2,936	2,557	337	37	15	10	33		
平成30年	94	3,114	2,608	368	131	16	9	6		
令和元年	92	2,932	2,452	353	119	14	6	2		
令和2年	89	2,746	2,330	316	92	14	6	5		
4～9人	44	272	202	54	2	14	-	3		
10～19	14	200	157	43	-	-	-	-		
20～29	13	310	269	36	5	-	-	-		
30～49	9	334	264	70	-	-	-	1		
50～99	5	349	300	46	4	-	1	1		
100～199	1	115	94	9	12	-	-	-		
200人以上	3	1,166	1,044	58	69	-	5	-		
09食料品	7	78	45	33	-	-	-	-		
10飲料・たばこ・飼料	2	27	16	11	-	-	-	-		
11繊維工業品	11	289	217	66	4	2	-	2		
12木材・木製品	2	9	8	1	-	-	-	-		
13家具・装備品	12	141	120	17	-	4	-	-		
14パルプ・紙・紙加工品	1	21	21	-	-	-	-	-		
15印刷・同関連品	2	13	12	1	-	-	-	-		
17石油製品・石炭製品	1	9	9	-	-	-	-	-		
18プラスチック製品	1	15	13	2	-	-	-	-		
20なめし革・同製品・毛皮	2	95	86	5	4	-	-	-		
21窯業・土石製品	2	21	21	-	-	-	-	-		
24金属製品	19	311	242	64	-	5	-	3		
25はん用機械器具	7	320	265	50	10	-	5	-		
26生産用機械器具	4	51	44	5	2	-	-	-		
27業務用機械器具	1	4	2	2	-	-	-	-		
28電子部品・デバイス・電子回路	3	186	156	18	12	-	-	-		
29電気機械器具	6	751	712	17	21	2	1	-		
31輸送用機械器具	5	379	316	24	38	1	-	-		
32その他の製品	1	26	25	-	1	-	-	-		

※平成28年は、個人経営事業所については事業所数、従業者数のみ集計対象としている。

※平成29年より、従業者の調査項目が経済センサスと統一されたため、表章様式の変更を行った。

※「従業者数合計」は「常用労働者」と「個人事業主及び無給家族従業者」の合計から「送出者」を引いたものである。

※法人事業所の有給役員は、「正社員正職員」に含まれている。

## 況（従業者4人以上の事業所）

単位：万円

現金 給与総額	原材料 使用額等	製 造 品 出 荷 額 等					投資総額
		合 計	製 造 品 出 荷 額	加 工 賃 収 入 額	修 理 料 収 入 額	その他の 収 入 額	
1,291,879	5,048,727	7,999,035	7,328,274	546,858	46,360	77,543	142,220
1,120,799	4,133,048	6,634,469	5,991,268	578,375	45,518	19,308	323,062
1,098,062	4,150,468	6,605,700	5,745,622	794,616	47,300	18,162	285,437
1,125,588	4,308,917	6,757,730	5,898,348	798,982	44,575	15,825	271,509
1,021,325	4,079,738	6,453,929	5,556,825	839,183	39,382	18,539	197,282
70,741	105,201	253,467	182,669	65,520	439	4,839	-
48,926	58,160	169,507	158,821	9,847	-	839	-
98,593	156,687	351,848	304,368	47,480	-	-	-
81,401	135,654	293,824	207,677	81,921	-	4,226	4,695
108,619	257,062	446,764	433,262	6,833	703	5,966	8,415
x	x	x	x	x	x	x	x
x	x	x	x	x	x	x	x
13,949	29,024	61,626	61,015	448	-	163	-
x	x	x	x	x	x	x	x
73,974	124,237	233,823	224,942	2,915	-	5,966	236
x	x	x	x	x	x	x	x
38,070	49,497	108,616	108,536	80	-	-	-
x	x	x	x	x	x	x	x
x	x	x	x	x	x	x	x
x	x	x	x	x	x	x	x
x	x	x	x	x	x	x	x
x	x	x	x	x	x	x	x
76,669	108,892	262,393	122,452	139,197	439	305	4,459
153,433	399,462	837,629	781,686	17,505	38,240	198	29,499
19,113	27,987	60,896	53,478	7,418	-	-	-
x	x	x	x	x	x	x	x
51,931	156,607	260,154	220,803	32,456	-	6,895	4,508
379,502	2,664,593	3,566,762	3,550,568	16,182	-	12	15,850
138,947	318,161	675,669	54,546	621,123	-	-	142,730
x	x	x	x	x	x	x	x

資料：企画財政課

## 3. 規模別・産業別製造業

区 分	事業所数	従業者数	現金給与総額			原 材	
			合 計	常用労働者 (雇用者)	その他の 給 与	合 計	原材料 使用額
平成 28 年	16	2,069	1,025,736	841,070	184,666	4,673,889	4,274,245
平成 29 年	17	2,075	888,119	862,431	25,688	3,768,297	3,390,290
平成 30 年	17	2,225	856,737	801,330	55,407	3,765,058	3,353,290
令和 元年	19	2,098	887,617	824,912	62,705	3,932,699	3,505,872
令和 2 年	18	1,964	803,065	758,374	44,691	3,759,690	3,354,458
30 ～ 49 人	9	334	81,401	81,300	101	135,654	86,551
50 ～ 99	5	349	108,619	106,179	2,440	257,062	164,576
100 ～ 199	1	115	x	x	x	x	x
200 人以上	3	1,166	x	x	x	x	x
09 食 料 品	-	-	-	-	-	-	-
10 飲料・たばこ・飼料	-	-	-	-	-	-	-
11 繊維工業品	4	190	47,720	47,350	370	68,146	38,837
12 木材・木製品	-	-	-	-	-	-	-
13 家具・装備品	1	32	x	x	x	x	x
14 パルプ・紙・紙加工品	-	-	-	-	-	-	-
15 印刷・同関連品	-	-	-	-	-	-	-
16 化学工業製品	-	-	-	-	-	-	-
17 石油製品・石炭製品	-	-	-	-	-	-	-
18 プラスチック製品	-	-	-	-	-	-	-
19 ゴム製品	-	-	-	-	-	-	-
20 なめし革・同製品・毛皮	1	90	x	x	x	x	x
21 窯業・土石製品	-	-	-	-	-	-	-
22 鉄 鋼	-	-	-	-	-	-	-
23 非鉄金属	-	-	-	-	-	-	-
24 金属製品	5	181	44,887	44,887	-	91,220	64,980
25 はん用機械器具	1	256	x	x	x	x	x
26 生産用機械器具	-	-	-	-	-	-	-
27 業務用機械器具	-	-	-	-	-	-	-
28 電子部品・デバイス・電子回路	2	160	x	x	x	x	x
29 電気機械器具	2	701	x	x	x	x	x
30 情報通信機械器具	-	-	-	-	-	-	-
31 輸送用機械器具	2	354	x	x	x	x	x
32 その他の製品	-	-	-	-	-	-	-

※平成 28 年は、個人経営事業所については事業所数、従業者数のみ集計対象としている。

## の概況（従業者30人以上の事業所）

単位：万円

料 使 用 額 等				製 造 品 出 荷 額 等				
燃 料 使用額	購入電力 使用額	委 託 生産費	そ の 他	合 計	製 造 品 出荷額	加 工 賃 収入額	修 理 料 収入額	その他の 収入額
11,919	70,208	296,989	20,528	7,054,869	6,568,785	372,085	44,973	69,026
16,701	64,798	288,775	7,733	5,788,326	5,307,189	424,528	44,359	12,250
9,839	72,534	303,698	25,697	5,712,416	5,023,436	632,486	46,388	10,106
10,604	79,890	326,391	9,942	5,901,804	5,176,382	671,441	42,940	11,041
<b>9,499</b>	<b>77,385</b>	<b>300,986</b>	<b>17,362</b>	<b>5,679,107</b>	<b>4,910,967</b>	<b>716,336</b>	<b>38,943</b>	<b>12,861</b>
2,024	5,550	40,798	731	293,824	207,677	81,921	-	4,226
1,764	7,241	79,992	3,489	446,764	433,262	6,833	703	5,966
x	x	x	x	x	x	x	x	x
x	x	x	x	x	x	x	x	x
-	-	-	-	-	-	-	-	-
-	-	-	-	-	-	-	-	-
805	2,615	25,770	119	134,331	128,365	-	-	5,966
-	-	-	-	-	-	-	-	-
x	x	x	x	x	x	x	x	x
-	-	-	-	-	-	-	-	-
-	-	-	-	-	-	-	-	-
-	-	-	-	-	-	-	-	-
-	-	-	-	-	-	-	-	-
-	-	-	-	-	-	-	-	-
-	-	-	-	-	-	-	-	-
-	-	-	-	-	-	-	-	-
x	x	x	x	x	x	x	x	x
-	-	-	-	-	-	-	-	-
-	-	-	-	-	-	-	-	-
-	-	-	-	-	-	-	-	-
1,636	4,153	20,224	227	186,095	104,174	81,921	-	-
x	x	x	x	x	x	x	x	x
-	-	-	-	-	-	-	-	-
-	-	-	-	-	-	-	-	-
x	x	x	x	x	x	x	x	x
x	x	x	x	x	x	x	x	x
-	-	-	-	-	-	-	-	-
x	x	x	x	x	x	x	x	x
-	-	-	-	-	-	-	-	-

資料：企画財政課

## つづき

区 分	生産額	付 加 価 値 額	在 庫			
			製 造 品		半製品及び仕掛け品	
			年 初	年 末	年 初	年 末
平成 28 年	6,938,527	2,011,931	148,601	147,968	176,482	174,772
平成 29 年	6,194,898	2,206,408	157,795	222,705	182,679	139,437
平成 30 年	5,699,466	1,741,564	216,984	268,025	161,701	154,204
令和 元年	5,865,976	1,720,208	266,297	281,513	157,159	160,096
令和 2 年	5,574,267	1,615,418	290,670	223,371	163,165	177,428
30 ～ 49 人	290,155	128,889	2,334	3,209	9,353	9,035
50 ～ 99	441,509	158,692	24,196	27,560	12,675	10,725
100 ～ 199	x	x	x	x	x	x
200 人 以 上	x	x	x	x	x	x
09食 料 品	-	-	-	-	-	-
10飲料・たばこ・飼料	-	-	-	-	-	-
11繊維工業品	127,849	59,529	3,425	4,605	4,955	3,259
12木材・木製品	-	-	-	-	-	-
13家具・装備品	x	x	x	x	x	x
14パルプ・紙・紙加工品	-	-	-	-	-	-
15印刷・同関連品	-	-	-	-	-	-
16化学工業製品	-	-	-	-	-	-
17石油製品・石炭製品	-	-	-	-	-	-
18プラスチック製品	-	-	-	-	-	-
19ゴム製品	-	-	-	-	-	-
20なめし革・同製品・毛皮	x	x	x	x	x	x
21窯業・土石製品	-	-	-	-	-	-
22鉄 鋼	-	-	-	-	-	-
23非 鉄 金 属	-	-	-	-	-	-
24金 属 製 品	188,018	73,170	483	622	2,639	4,423
25はん用機械器具	x	x	x	x	x	x
26生産用機械器具	-	-	-	-	-	-
27業務用機械器具	-	-	-	-	-	-
28電子部品・デバイス・電子回路	x	x	x	x	x	x
29電気機械器具	x	x	x	x	x	x
30情報通信機械器具	-	-	-	-	-	-
31輸送用機械器具	x	x	x	x	x	x
32その他の製品	-	-	-	-	-	-

※平成 28 年は、個人経営事業所については事業所数、従業者数のみ集計対象としている。



単位：万円

額		有形固定資産額					減価償却額
原材料及び燃料		年末現在高	投資総額 (A + B + C)	取得額		建設仮勘定 増減 C	
年初	年末			土地外 A	土地 B		
258,232	207,354	1,109,653	142,220	158,532	-	△ 16,312	218,694
230,470	201,802	1,281,054	323,062	285,066	6,573	31,423	195,899
210,507	172,862	1,310,451	285,437	308,294	11,047	△ 33,904	184,722
206,300	221,978	1,453,720	271,509	228,268	218	43,023	205,052
235,210	216,285	1,417,049	197,282	159,315	1,650	36,317	179,888
12,481	11,216	169,873	4,695	4,069	626	-	17,863
10,746	10,142	194,988	8,415	7,510	-	905	18,347
x	x	x	x	x	x	x	x
x	x	x	x	x	x	x	x
-	-	-	-	-	-	-	-
-	-	-	-	-	-	-	-
4,092	4,293	21,917	236	236	-	-	1,061
-	-	-	-	-	-	-	-
x	x	x	x	x	x	x	x
-	-	-	-	-	-	-	-
-	-	-	-	-	-	-	-
-	-	-	-	-	-	-	-
-	-	-	-	-	-	-	-
-	-	-	-	-	-	-	-
-	-	-	-	-	-	-	-
-	-	-	-	-	-	-	-
-	-	-	-	-	-	-	-
-	-	-	-	-	-	-	-
-	-	-	-	-	-	-	-
4,105	3,390	135,488	4,459	3,833	626	-	16,501
x	x	x	x	x	x	x	x
-	-	-	-	-	-	-	-
-	-	-	-	-	-	-	-
x	x	x	x	x	x	x	x
x	x	x	x	x	x	x	x
-	-	-	-	-	-	-	-
x	x	x	x	x	x	x	x
-	-	-	-	-	-	-	-

資料：企画財政課

## 4. 主要製造業の概況

## (1) 繊維工業

業種別細分類	事業所数	従業者数	現金給与総額	原材料 使用額等	製
					合計
平成 28 年	12	315	76,953	136,111	295,779
平成 29 年	12	306	80,116	128,917	254,176
平成 30 年	11	310	81,551	122,198	220,403
令和 元年	11	309	73,332	127,375	240,047
令和 2 年	11	289	73,974	124,237	233,823
4 ～ 9 人	4	22	3,585	2,078	7,866
10 ～ 19	-	-	-	-	-
20 ～ 29	3	77	22,669	54,013	91,626
30 ～ 49	2	76	x	x	x
50 ～ 99	2	114	x	x	x
100 ～ 199	-	-	-	-	-
200 人以上	-	-	-	-	-
1122 絹・人絹織物	1	6	x	x	x
1167 ニット製アウターシャツ類	1	6	x	x	x
1168 セーター類	8	248	62,790	105,250	194,673
1184 靴 下	1	29	x	x	x

※平成 28 年は、個人経営事業所については事業所数、従業者数のみ集計対象としている。

## ( 従 業 者 4 人 以 上 の 事 業 所 )

単位：万円

造 品 出 荷 額 等				生 産 額	減価償却額	付加価値額
製造品出荷額	加 工 賃 収 入 額	修 理 料 収 入 額	そ の 他 収 入 額			
284,607	-	-	11,172	278,636	4,699	142,273
243,096	5,362	-	5,718	252,856	2,653	117,850
211,076	4,285	-	5,042	210,964	1,980	84,817
231,445	3,295	-	5,307	235,105	2,067	102,707
<b>224,942</b>	<b>2,915</b>	<b>-</b>	<b>5,966</b>	<b>227,341</b>	<b>1,061</b>	<b>99,531</b>
4,951	2,915	-	-	7,866	-	5,335
-	-	-	-	-	-	-
91,626	-	-	-	91,626	-	34,667
x	x	x	x	x	x	x
x	x	x	x	x	x	x
-	-	-	-	-	-	-
-	-	-	-	-	-	-
x	x	x	x	x	x	x
x	x	x	x	x	x	x
185,792	2,915	-	5,966	188,191	1,061	80,947
x	x	x	x	x	x	x

資料：企画財政課

## (2) 家具・装備品

業種別細分類	事業所数	従業者数	現金給与総額	原材料 使用額等	製
					合計
平成 28 年	13	150	42,132	73,991	144,167
平成 29 年	12	152	41,627	62,006	141,718
平成 30 年	12	132	35,662	53,127	118,866
令和 元年	12	150	40,116	53,550	118,044
令和 2 年	12	141	38,070	49,497	108,616
4 ～ 9 人	8	49	11,533	15,293	37,179
10 ～ 19	2	33	x	x	x
20 ～ 29	1	27	x	x	x
30 ～ 49	1	32	x	x	x
50 ～ 99	-	-	-	-	-
100 ～ 199	-	-	-	-	-
200 人以上	-	-	-	-	-
1311 木製家具	5	62	17,219	23,076	50,125
1331 建具	2	12	x	x	x
1391 事務所用・店舗用装備品	2	38	x	x	x
1392 日本びょうぶ・衣こう・すだれ	2	23	x	x	x
1399 他に分類されない家具・装備品	1	6	x	x	x

※平成 28 年は、個人経営事業所については事業所数、従業者数のみ集計対象としている。

単位：万円

造 品 出 荷 額 等					生 産 額	減価償却額	付加価値額
製造品出荷額	加 工 賃 収 入 額	修 理 料 収 入 額	そ の 他 収 入 額				
140,836	2,931	-	400	106,668	1,755	65,318	
135,318	6,400	-	-	142,305	672	73,769	
115,321	3,545	-	-	118,866	-	60,871	
117,805	239	-	-	117,956	438	59,186	
108,536	80	-	-	108,294	394	53,805	
37,099	80	-	-	37,179	-	20,171	
x	x	x	x	x	x	x	
x	x	x	x	x	x	x	
x	x	x	x	x	x	x	
-	-	-	-	-	-	-	
-	-	-	-	-	-	-	
-	-	-	-	-	-	-	
50,045	80	-	-	50,125	-	24,929	
x	x	x	x	x	x	x	
x	x	x	x	x	x	x	
x	x	x	x	x	x	x	
x	x	x	x	x	x	x	

資料：企画財政課

## (3) 金属製品

業種別細分類	事業所数	従業者数	現金給与総額	原材料 使用額等	製
					合計
平成 28 年	22	362	108,345	158,172	385,979
平成 29 年	19	287	71,198	106,713	249,746
平成 30 年	21	376	95,091	142,799	320,956
令和 元年	21	387	101,413	132,699	333,050
令和 2 年	19	311	76,669	108,892	262,393
4 ～ 9 人	11	70	16,079	9,393	41,454
10 ～ 19	1	10	x	x	x
20 ～ 29	2	50	x	x	x
30 ～ 49	5	181	44,887	91,220	186,095
50 ～ 99	-	-	-	-	-
100 ～ 199	-	-	-	-	-
200 人以上	-	-	-	-	-
2421 洋食器	2	11	x	x	x
2429 その他の金物類	1	4	x	x	x
2432 ガス機器・石油機器	3	91	21,054	42,044	83,611
2445 建築用金属製品 (除サッシ・ドア・プレハブ住宅)	2	37	x	x	x
2446 製缶板金	1	8	x	x	x
2452 金属プレス製品	4	68	12,978	26,929	53,390
2461 金属製品塗装	2	35	x	x	x
2464 電気めっき	2	44	x	x	x
2479 その他の金属線製品	1	9	x	x	x
2499 他に分類されない金属製品	1	4	x	x	x

※平成 28 年は、個人経営事業所については事業所数、従業者数のみ集計対象としている。

単位：万円

造 品 出 荷 額 等				生 産 額	減価償却額	付加価値額
製造品出荷額	加 工 賃 収 入 額	修 理 料 収 入 額	そ の 他 収 入 額			
269,880	113,275	1,387	1,437	322,224	13,392	200,636
126,886	118,875	1,159	3,985	246,269	7,179	126,632
185,934	132,574	912	1,536	316,824	9,016	154,619
184,199	146,036	1,635	1,180	328,934	12,843	175,439
122,452	139,197	439	305	263,572	16,501	127,501
3,553	37,157	439	305	40,710	-	29,548
x	x	x	x	x	x	x
x	x	x	x	x	x	x
104,174	81,921	-	-	188,018	16,501	73,170
-	-	-	-	-	-	-
-	-	-	-	-	-	-
-	-	-	-	-	-	-
x	x	x	x	x	x	x
x	x	x	x	x	x	x
64,648	18,963	-	-	84,178	2,821	36,221
x	x	x	x	x	x	x
x	x	x	x	x	x	x
15,963	37,427	-	-	54,109	118	25,025
x	x	x	x	x	x	x
x	x	x	x	x	x	x
x	x	x	x	x	x	x
x	x	x	x	x	x	x

資料：企画財政課

## (4) 一般機械器具（製造品番号 25、26、27）

業種別細分類	事業所数	従業者数	現金給与総額	原材料 使用額等	製
					合計
平成 28 年	16	439	199,603	497,419	1,092,270
平成 29 年	11	368	168,152	406,216	977,290
平成 30 年	13	384	174,060	394,074	895,773
令和 元年	16	502	231,102	536,879	1,129,743
令和 2 年	12	375	173,262	427,983	900,433
4 ～ 9 人	7	50	18,687	22,107	51,609
10 ～ 19	2	27	x	x	x
20 ～ 29	2	42	x	x	x
30 ～ 49	-	-	-	-	-
50 ～ 99	-	-	-	-	-
100 ～ 199	-	-	-	-	-
200 人以上	1	256	x	x	x
2523 油圧・空圧機器	1	8	x	x	x
2531 動力伝導装置	2	264	x	x	x
2593 パイプ加工・パイプ付属品加工	2	33	x	x	x
2594 玉軸受・ころ軸受	1	9	x	x	x
2599 各種機械・同部分品製造修理	1	6	x	x	x
2641 食料機械・同装置	1	14	x	x	x
2663 金属工作機械・加工機械用部分品	1	6	x	x	x
2671 半導体製造装置製造業	1	9	x	x	x
2693 真空装置・真空機器	1	22	x	x	x
2739 その他の計量器・測定器等	1	4	x	x	x

※平成 28 年は、個人経営事業所については事業所数、従業者数のみ集計対象としている。



単位：万円

造 品 出 荷 額 等				生 産 額	減価償却額	付加価値額
製造品出荷額	加 工 賃 収 入 額	修 理 料 収 入 額	そ の 他 収 入 額			
1,018,267	29,585	44,418	-	1,008,572	42,192	526,091
910,932	22,404	43,756	198	905,213	38,240	469,067
821,405	28,581	45,589	198	846,909	35,803	430,478
1,048,154	39,221	42,170	198	1,095,622	40,751	524,775
<b>837,017</b>	<b>24,978</b>	<b>38,240</b>	<b>198</b>	<b>886,674</b>	<b>28,671</b>	<b>441,865</b>
36,194	15,217	-	198	51,411	-	27,208
x	x	x	x	x	x	x
x	x	x	x	x	x	x
-	-	-	-	-	-	-
-	-	-	-	-	-	-
-	-	-	-	-	-	-
x	x	x	x	x	x	x
x	x	x	x	x	x	x
x	x	x	x	x	x	x
x	x	x	x	x	x	x
x	x	x	x	x	x	x
x	x	x	x	x	x	x
x	x	x	x	x	x	x
x	x	x	x	x	x	x
x	x	x	x	x	x	x
x	x	x	x	x	x	x
x	x	x	x	x	x	x
x	x	x	x	x	x	x
x	x	x	x	x	x	x
x	x	x	x	x	x	x
x	x	x	x	x	x	x

資料：企画財政課

## 5. 従業者4人以上の事業所の年次別比較

年次	事業所数			従業者数			製造品出荷額等		
	実数	平成12年 =100(%)	対前年増 減率(%)	実数 (人)	平成12年 =100(%)	対前年増 減率(%)	実数 (万円)	平成12年 =100(%)	対前年増 減率(%)
昭和61年	272	145.5	△ 1.1	6,709	152.7	△ 0.5	8,373,287	117.5	△ 4.1
62	272	145.5	0.0	6,712	152.8	0.0	8,486,311	119.1	1.3
63	268	143.3	△ 1.5	6,840	155.7	1.9	9,513,180	133.5	12.1
平成元年	272	145.5	1.5	6,849	155.9	0.1	10,163,111	142.6	6.8
2	260	139.0	△ 4.4	6,776	154.2	△ 1.1	10,454,489	146.7	2.9
3	269	143.9	3.5	6,850	155.9	1.1	10,830,487	152.0	3.6
4	259	138.5	△ 3.7	6,657	151.5	△ 2.8	9,965,135	139.8	△ 8.0
5	250	133.7	△ 3.5	6,364	144.9	△ 4.4	9,654,012	135.4	△ 3.1
6	245	131.0	△ 2.0	6,132	139.6	△ 3.6	8,905,302	124.9	△ 7.8
7	239	127.8	△ 2.4	5,963	135.7	△ 2.8	8,988,734	126.1	0.9
8	233	124.6	△ 2.5	5,806	132.2	△ 2.6	9,300,802	130.5	3.5
9	222	118.7	△ 4.7	5,566	126.7	△ 4.1	8,835,910	124.0	△ 5.0
10	213	113.9	△ 4.1	5,339	121.5	△ 4.1	8,216,594	115.3	△ 7.0
11	205	109.6	△ 3.8	4,916	111.9	△ 7.9	7,854,843	110.2	△ 4.4
12	187	100.0	△ 8.8	4,393	100.0	△ 10.6	7,127,594	100.0	△ 9.3
13	181	96.8	△ 3.2	4,246	96.7	△ 3.3	6,836,314	95.9	△ 4.1
14	156	83.4	△ 13.8	3,839	87.4	△ 9.6	6,138,038	86.1	△ 10.2
15	155	82.9	△ 0.6	3,704	84.3	△ 3.5	6,027,674	84.6	△ 1.8
16	141	75.4	△ 9.0	3,493	79.5	△ 5.7	5,824,031	81.7	△ 3.4
17	146	78.1	3.5	3,469	79.0	△ 0.7	5,867,782	82.3	0.8
18	137	73.3	△ 6.2	3,472	79.0	0.1	6,227,376	87.4	6.1
19	134	71.7	△ 2.2	3,407	77.6	△ 1.9	6,491,723	91.1	4.2
20	145	77.5	8.2	3,427	78.0	0.6	6,469,002	90.8	△ 0.3
21	126	67.4	△ 13.1	3,190	72.6	△ 6.9	5,780,336	81.1	△ 10.6
22	118	63.1	△ 6.3	3,218	73.3	0.9	5,794,966	81.3	0.3
24	104	55.6	△ 11.9	3,099	70.5	△ 3.7	6,879,353	96.5	18.7
25	102	54.5	△ 1.9	3,087	70.3	△ 0.4	6,754,432	94.8	△ 1.8
26	95	50.8	△ 6.9	2,949	67.1	△ 4.5	6,818,339	95.7	0.9
28	104	55.6	9.5	3,051	69.5	3.5	7,999,035	112.2	17.3
29	91	48.7	△ 12.5	2,936	66.8	△ 3.8	6,634,469	93.1	△ 17.1
30	94	50.3	3.3	3,114	70.9	6.1	6,605,700	92.7	△ 0.4
令和元年	92	49.2	△ 2.1	2,932	66.7	△ 5.8	6,757,730	94.8	2.3
2	89	47.6	△ 3.3	2,746	62.5	△ 6.3	6,453,929	90.5	△ 4.5

※平成28年は、個人経営事業所については事業所数、従業者数のみ集計対象としている。

資料：企画財政課